

# 第16回 名唱大会

## -要項 2-

★要項 2.0 からの変更箇所は黄色背景で記しています。

### ～目次～

- 
- 
- 
1. 大会概要 (p2)
  2. 競技情報 (p3)
  3. 参加費 (p7)
  4. 申込方法 (p8)
  5. 交通情報 (p9)
  6. 宿泊を希望される方へ (p11)
  7. 販売について (p12)
  8. プログラムについて (p13)
  9. 留意事項 (p13)
  10. コロナウイルスへの対応について (p14)
  11. お問い合わせ先 (p14)
  12. 協賛 (p15)

# 1. 大会概要

## ➤開催日時

2022年9月3日(土)、4日(日) \*雨天決行・荒天中止

## ➤主催

名古屋大学オリエンテーリング部  
椋山女学園大学オリエンテーリング部

## ➤責任者

実行委員長	島田智也	(名古屋大学 2020 年度入学)
競技責任者	小野旭陽	(名古屋大学 2020 年度入学)
運営責任者	酒井幸太	(名古屋大学 2020 年度入学)
渉外責任者	高辻乃輔	(名古屋大学 2020 年度入学)
作図責任者	御子裕治	(名古屋大学 2020 年度入学)
イベントアドバイザー	谷平光一	(名古屋大学 2017 年度入学)
	棚橋一樹	(名古屋大学 2017 年度入学)
コースプランナー	市川礼人	(名古屋大学 2021 年度入学)
トレイン管理者	山本智士	

## ➤後援

- ・東海学生オリエンテーリング連盟
- ・日本学生オリエンテーリング連盟
- ・新城市
- ・新城市教育委員会
- ・愛知県オリエンテーリング協会

## ➤協賛

- ・つくで手作り村
- ・やまぼうし
- ・O-support
- ・昇匠 SHOWBAKERY

## 2. 競技情報

### ➤会場

愛知県野外教育センター

〒444-3432 愛知県岡崎市千万町町字大平田 17-5

### ➤競技形式

各日、ポイントオリエンテーリング

1日目：ミドルディスタンス競技

2日目：リレー競技(1チーム3名)、一斉スタートによる個人競技

### ➤計時方法

EMIT 社製電子パンチングシステムを使用

### ➤使用地図

水別、田原

ISOM2017-2 準拠

縮尺 1:10000 等高線間隔 5m

走行可能度4段階表示

※名古屋大学オリエンテーリング部

椋山女学園大学オリエンテーリング部 2022年修正予定

### ➤トレインプロフィール

大きな山塊を中心として、いくつもの細かい尾根や沢が伸びています。

傾斜は概して急ですが、一部に緩やかな地形や微地形が発達した部分も存在します。走行可能度は概ね良好で見通しも非常に良いですが、下草や笹、倒木等で走りにくいエリアも部分的に存在します。トレイン内には耕作地もあり、広い舗装路、非舗装路が横切っています。

(第54回中日東海ブロックオリエンテーリング大会プログラム参考)

## ➤服装について

公序良俗に反しない服装での出走をお願いいたします。運営者が不適切だと判断した場合は、出走を禁止することがあります。また、汚れてもよいズボン、運動靴での出走が望ましいです。

## ➤立ち入り禁止区域について

本要項の発表以降、大会参加を予定している方は以下の図中の紫色の区域にオリエンテーリング目的で立ち入ることを禁止いたします。ただし、立ち入り禁止区域内の道路の通行及び各種施設の立ち入り、施設の利用は妨げません。

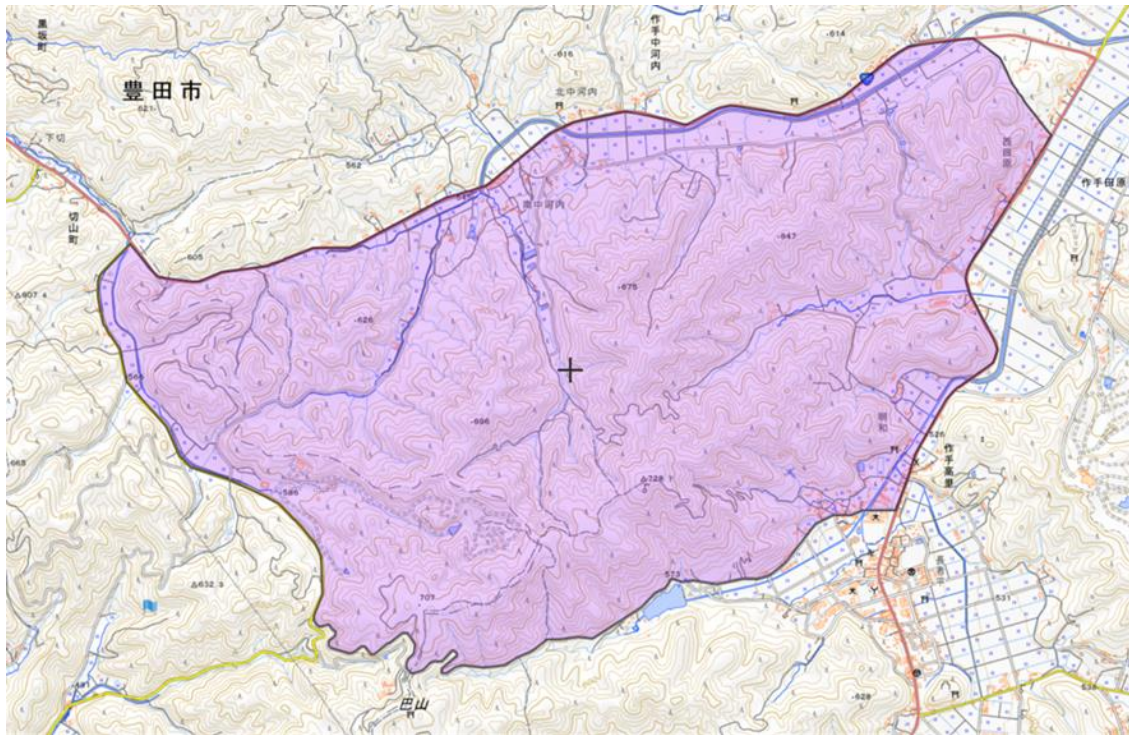

出典：国土地理院（電子国土 Web）



## ➤タイムスケジュール

1 日目      9:00 開場、受付開始  
              10:30 競技開始  
              16:30 会場閉鎖

2 日目      9:00 開場、受付開始  
              10:30 競技開始  
              16:30 会場閉鎖

※なお、運営の都合上変更する場合がございます。

## ➤クラス・優勝設定

### <1 日目・2 日目共通事項>

- ・女性の男性クラスへの出走は認めますが、男性の女性クラスへの出走は認めません。
- ・運営の都合上、競技情報やクラスの変更を予告なく行う可能性があります。予めご了承ください。
- ・参加者の皆様にテレイン利用誓約書を記入していただく必要があります。テレイン利用誓約書の提出がない場合、失格とさせていただきますのでご注意ください。

### <1 日目 ミドルディスタンス競技>

男性クラス	優勝設定	女性クラス	優勝設定	参加条件
M21A(*1)	35 分	W21A(*1)	35 分	無制限
M35A	30 分	W35A	30 分	35 歳以上
M50A	30 分	W50A	30 分	50 歳以上
M65A	30 分	W65A	30 分	65 歳以上
M20A(*2)	30 分	W20A(*2)	30 分	20 歳以下
M18A	30 分	W18A	30 分	18 歳以下
M15A	30 分	W15A	30 分	15 歳以下
MB	30 分	WB	30 分	無制限
クラス(*3)		優勝設定		参加条件
N		20 分		無制限
G		20 分		

○クラス説明

M:男性 W:女性 A:大会経験が豊富な方 B:大会経験が少ない方（新入生向け）  
N:初心者向け G:グループ

※表中及び文中の年齢は 2023 年 3 月 31 日までに達する年齢です。

(\*1)M21A,W21A の 2 クラスは日本ランキングの対象クラスとなっています。

(\*2)M20A,W20A の 2 クラスについては、学連登録初年度の方に限り、21 歳以上での出走を認めます。

(\*3)N,G クラスは男女共通クラスです。

<2 日目 リレー競技（1 チーム 3 名）・一斉スタートによる個人競技>

	クラス	優勝設定	参加条件
リレー競技	ME	40 分/人	無制限
	WE	40 分/人	
	MA	35 分/人	無制限
	WA	35 分/人	
	MB	35 分/人	
	WB	35 分/人	
	MIX	30 分/人	男女混成
個人競技	鉄人	120 分	無制限
	L	40 分	
	S	35 分	
	B	35 分	

○クラス説明

M:男性 W:女性 E:インカレ選手権クラス相当 A:大会経験が豊富な方  
B:大会経験が少ない方（新入生向け）

S:距離が短い（WA 相当） L:距離が長い（MA 相当） 鉄人:リレーME クラス 3 人相当

- ・MIX クラスは 3 区間とも距離・登距離は同程度で、難易度は WA クラスと同程度です。
- ・MA/WA クラスにて、名古屋大学・椋山女学園大学・名古屋工業大学 OBOG 杯を併催いたします。期別対抗戦で、上位のチームは表彰式にて表彰いたします。チームは名古屋大学もしくは椋山女学園大学、名古屋工業大学の同期 3 名で構成してください（同じ大学である必要はありません）。対象となるのは 1 期から 42 期までの OB・OG で、各

期何チームでも出場可能といたします。なお、OBOG 杯にエントリーし、かつ MA/WA クラスで表彰対象となった場合、OBOG 杯と MA/WA クラス両方で表彰いたします。エントリーされるチームは、チーム名の最初を「名楯〇〇期」とし（同期で 2 チーム以上エントリーする場合、名楯〇〇期 A・名楯〇〇期 B...）、備考欄に OBOG 杯参加と明記してエントリーをお願いいたします。

### ➤目玉企画

名楯大会の目玉企画としてルート解説とスプリントエクササイズを行います。ミドルでは M21A、W21A のコース、リレーでは ME、WE のコースをコースプランナーの市川が解説します。紙媒体と HP に掲載する PDF で公開します。ぜひご覧ください！2 日目はスプリントエクササイズを行います。1 分程度のミニオリエンテーリングコースを難易度別に複数設置します。タイムをランキング形式で掲載するのでぜひ挑戦してください！

## 3. 参加費

当日申し込みを受け付けるかは未定です（N、G クラスを除く）。当日申込を受け付ける場合であっても、事前申し込みの価格よりも高くなる可能性があります。あらかじめご了承ください。

#### <1 日目 ミドルディスタンス競技>

クラス 所属区分	事前申込		当日申込
	A,B	N,G	N,G
一般	2,800 円	500 円	500 円
大学生以下	2,300 円		

※すべて 1 人あたりの料金です。

#### <2 日目 リレー競技>

クラス 所属区分	事前申込			
	E	A,B,MIX	鉄人	L,S,B
一般	3,000 円	3,000 円	6,000 円	3,000 円
大学生以下		2,500 円		2,500 円

※リレー競技の参加費は 1 人あたりの料金です。

以下に記載の方は、2 日とも割引の対象となります。

・学連登録初年度の大学生および高校生以下の方は大学生以下の価格から 300 円割引いたします。ただし、N・G クラスについては対象外です。

・2022 年度日本学連賛助会員の方は表示価格から 300 円割引いたします。

例：学連登録初年度の大学生 2 人＋一般 1 人（非賛助会員）のチームがリレーA クラスに出場の場合は

$(2,500 \text{ 円} - 300 \text{ 円}) \times 2 \text{ 人} + 3,000 \text{ 円} = 7,400 \text{ 円}$  となります。

・本大会では 2 日間とも E カードを使用いたします。E カードのレンタルを希望される場合は 1 回につき 300 円をレンタル料としていただきます。万が一紛失・破損された場合は実費として 8,000 円をいただきます。

・コンパスの貸し出しを希望される方は大会当日に受付までお申し出ください。なお、貸し出しの際に保証金として 3,000 円をいただきます。競技後、受付にてコンパスを返却される際に保証金をお返しいたします。

## 4. 申込方法

### ➤ 申し込み方法・申し込み先

#### ① Japan-O-entrY

両日とも Japan-O-entrY から申し込みください。

1 日目：<https://japan-o-entry.com/event/view/1009>

2 日目：<https://japan-o-entry.com/event/view/1010>

専用フォームに必要事項を記入の上、申し込みください。バス、T シャツ販売などもこちらから申し込みいただけます。また、ホームページの案内に従い、参加費をお支払いください。

#### ② 電子メール

大会公式 HP からエントリーシートをダウンロードし、必要事項をご記入の上、下記の宛先までご送信ください。件名については「第 16 回名楯大会エントリー\_代表者名」とするようお願いいたします。送信後、期日までに参加費を振り込み、必ず振り込んだ旨を同メールアドレスにご連絡ください。

名楯大会エントリー用アドレス

2022meisugi.entry●gmail.com（●の部分を実際の変換記号に変更してください。）



## ➤払い込み方法

参加費などの振り込みは下記の口座にお願いいたします。

銀行名 : ゆうちょ銀行  
店名 : 二〇八 (ニゼロハチ)  
預金種目 : 普通預金  
口座番号 : 1167615  
口座名義人 : ナゴヤダイガクオリエンテーリングブ

申し込み締め切り日  
2022年8月3日(水)

払い込み締め切り日  
2022年8月4日(木)

電子メールでの申し込み締め切り日は当日送信有効日、払い込みの締め切り日は当日払い込み完了日のことを指します。

申し込み開始日は大会 HP および大会公式 Twitter(@meisugi2022)、Instagram(@meisugi2022)にてお知らせいたします。

## ➤キャンセルについて

申し込み締め切り日以降の参加費の返金は原則行いません。ご理解いただいた上で申し込みください。

## 5. 交通情報

### ➤会場までのアクセス方法

- ・新東名高速道路「岡崎東」インターから 18.4 km (榎山町月秋一宮崎経由: 車で 25 分)
- ・東海環状自動車道「豊田松平」インターから 26 km (九久平ー根崎ー水別経由: 車で 32 分)
- ・JR 新城駅から 24 km (車で 35 分)
- ・JR 豊橋駅から 36 km (車で 1 時間)

※自動車で会場まで来られる際は、JOY の該当箇所に入力するか、エントリーシートに必要な

事項をご記入ください。また、所要時間は目安です。交通状況により長くなる可能性がございます。

### ➤ 駐車場について

- ・ 第1 駐車場

場所: 体育館裏 (芝生)

収容可能台数: 60 台

- ・ 第2 駐車場

場所: 体育館前

収容可能台数: 15 台

- ・ 第3 駐車場

場所: 愛知県野外教育センター前

収容可能台数: 50 台

※第3 駐車場につきましては、収容可能台数のうち 30 台分ほどを一般の方々が利用されます。

駐車場は満車になる可能性がございます。したがって両日とも臨時駐車場を開設いたします。第1～第3 駐車場が満車になった場合、臨時駐車場に駐車していただきます。お手数をおかけいたしますがよろしくお願いいたします。

#### < 臨時駐車場 >

三ツ知部品工業作手工場

(〒441-1414 愛知県新城市作手清岳元十王1)

収容可能台数: 20 台

※三ツ知部品工業作手工場様へのお問い合わせはご遠慮ください。駐車場に關しましてご用件がございましたら、大会問い合わせ先へご連絡ください。

臨時駐車場からは、ドライバーのピストン輸送をいたします。詳細は確定後、後日公開されるプログラムに記載させていただきます。

### ➤ バス輸送について

両日とも豊橋駅と臨時駐車場からバス輸送 (有料) を行います。ご利用される方は、JOY の該当箇所に入力するか、エントリーシートに必要事項をご記入ください。

所要時間: 約 90 分 (※豊橋駅から会場まで)、約 30 分 (※会場からやまぼうしまで)

一人あたり片道: 1,500 円 (豊橋駅—愛知県野外教育センター)

500 円 (愛知県野外教育センター—やまぼうし)

<経路>

1 日目

朝：豊橋駅(7:50)～愛知県野外教育センター(9:20)

夕：愛知県野外教育センター(16:00)～やまぼうし(16:30)

愛知県野外教育センター(17:00)～やまぼうし(17:30)～豊橋駅(18:35)

2 日目

朝：やまぼうし(8:00)～愛知県野外教育センター(8:30)

やまぼうし(9:00)～愛知県野外教育センター(9:30)

豊橋駅(7:50)～愛知県野外教育センター(9:20)

夕：愛知県野外教育センター(16:00)～豊橋駅(17:20)

※上記の運行スケジュールは暫定的であるため、タイムスケジュールの変更などに伴って変更  
する場合があります。確定後は後日公開されるプログラムに記載させていただきます。

## 6. 宿泊を希望される方へ

### ➤宿泊施設の推奨

本大会では宿泊施設の斡旋はいたしません。以下の宿泊施設を推奨いたします。ご利用  
される際は、お手数ですが各自でご予約をお願いいたします。

<宿泊施設>

やまぼうし（愛知県新城市作手白鳥字鬼久保 5-21）

料金：1泊2日 8,000 円前後（棟・宿泊プランにより異なります）

1泊2食付き

アクセス：会場より車で15分（当日はバス輸送を行います）

HP：<http://www.yamabousi.jp/yamaboushi.html>

<注意事項>

- ・タオルや歯ブラシはありませんので、各自でご用意をお願いいたします。

### ➤2日目の昼食の斡旋

2日目のみ弁当を斡旋いたします。事前予約制のため、締め切り日までにJOYの該当箇  
所に入力するか、エントリーシートから申し込みください。バス、宿を両方利用される方  
はコンビニ等が近くにないため購入されることを特に推奨いたします。なお、弁当の料金  
はお茶も含めて600円です。参加費等とまとめてお振込みください。

## 7. 販売について

本大会では以下の商品を販売する予定です。

<商品一覧>

Tシャツ：1,300円（サイズ：SS、S、M、L、LL）

サイズ	着丈	身巾	袖丈
SS	62	44	19
S	65	47	20
M	68	50	21
L	71	53	22
LL	74	56	23

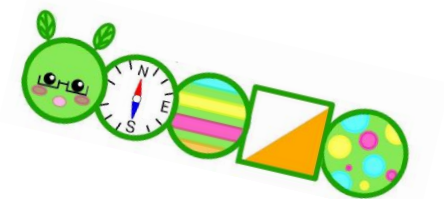

全コントロール図(1枚)：450円

その他の地図(1枚)(※)：350円

※その他の地図とは、1日目のミドルのコース地図、2日目のリレーのコース地図、および白地図を指します。

事前購入をご希望される方はJOYの該当箇所に入力するかエントリーシートの所定の記入欄にご記入ください。

なお、今大会ではTシャツの当日販売は行いません。Tシャツを購入希望の方は事前販売にてお買い求めください。

Tシャツデザインは下の図のようになります。

SNSや公式HPでもお知らせしますので、どうぞご期待ください。



・正面側ロゴ

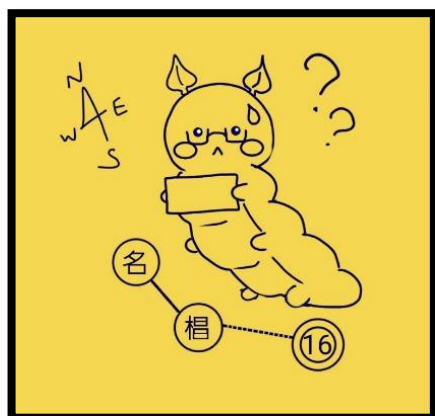

・背面側ロゴ



## 8. プログラムについて

プログラムは大会当日の一週間前に公開予定です。郵送は行いませんので各自大会公式 HP よりご確認をお願いいたします。更新状況につきましては大会公式 Twitter(@meisugi2022) および Instagram(@meisugi2022)にてお知らせいたします。

## 9. 留意事項

- ・要項および大会 HP の内容は予告なく変更する場合がございます。
- ・競技成績は、競技終了後 Lap Center に掲載いたします。
- ・主催者は障害保険に加入いたしますが保険額には限度がございますので、ご自身で加入していただくことを推奨いたします。また、大会当日は健康保険証を持参してください。
- ・競技者の方はご自身の健康状態を十分考慮した上で大会にご参加ください。
- ・参加者が自身や第三者に対して与えた損害につきましては、主催者は一切責任を負いかねます。
- ・大会申し込み後の参加費の返金は原則行いません。荒天や地震、降雪、事件、事故等により大会が中止となった場合についても同様に返金を行いません。
- ・上記以外の大会事項につきましては、大会主催者の指示に従ってください。



## 10. コロナウイルス対応について

### ➤ ガイドラインについて

本大会は、日本オリエンテーリング協会の制定した「[オリエンテーリング大会、練習会開催時における新型コロナウイルス感染防止のためのガイドライン](#)」に沿って開催いたします。参加者の皆様もご協力お願いいたします。

### ➤ 大会当日

問診票フォームをプログラムに載せますので、大会当日のご来場前に必ずご回答ください。体育館の過密回避、換気などの対策を実施し、会場入り口で検温を実施する予定です。参加者の皆様におかれましても、手指の消毒、競技中以外でのマスクの着用、三密の回避にご協力をお願いいたします。また、飲食は屋外で、参加者同士の距離を十分に保ちながら行ってください。詳細は、プログラムに記載いたします。

### ➤ 開催判断

本大会は大会開催日において下記の発令・要請が行われた場合、中止または延期の判断をいたします。

1. 政府および愛知県による緊急事態宣言が発令された場合
2. 愛知県による来県自粛要請が行われた場合
3. 開催地の各自治体、会場の渉外先から中止要請が出た場合
4. 大会開催2週間前の期間内に、運営者の中に感染の可能性のある者がおり、多くの運営者が濃厚接触者となる可能性がある場合
5. 大学から部としての活動許可がおりず、運営可能な人数に達しなかった場合

万が一大会中止を余儀なくされた場合、大会参加費の一部または全額の返金をすることができない場合がございます。ご了承ください。

## 11. お問い合わせ先

### ・ 島田智也〔実行委員長〕

メールアドレス：2022meisugi16th●gmail.com（●の部分を@に変更してください。）

### ・ エントリー用メールアドレス

メールアドレス：2022meisugi.entry●gmail.com（●の部分を@に変更してください。）

第16回名楯大会  
公式メインマスコットキャラクター

腹ペコかっちゃん

第16回名楯大会  
公式サブマスコットキャラクター

かのりん

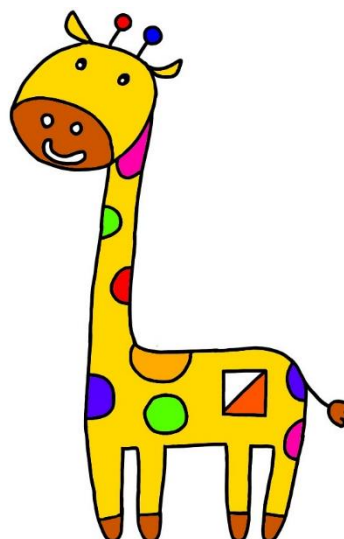

## 12.協賛

***noname stro° Nvii***  
***D-Support Web shop***